

入院セットのご案内

入院セットとは？

入院の際に必要な衣類・タオル・日用品・紙おむつを日額定額制でご利用いただけるサービスです。

こんなに便利です

- 入院準備や補充のお手間が軽減されます。
- 洗濯工場で業務用洗濯を行いますので、入院中は常に安全で清潔な商品をご利用頂けます。
- 高性能な紙おむつをご使用いただけます。

衣類レンタルとは

ご入院時に必要なパジャマ・タオル類を1日単位でご利用頂ける洗濯付きレンタルシステムです。
レンタル商品は洗濯工場で業務用洗濯を行いますので、入院中は常に安全で清潔な物をご利用頂けます。

衣類セット プラン内容

● Aセット 税込407円（税抜370円）×契約日数

- ・患者衣 ①浴衣型 ②甚平型+ズボン ③介護寝巻き のいずれか（週3枚）
- ・バスタオル（2～3枚/週） ・フェイスタオル（3～7枚/週）



● Bセット 税込385円（税抜350円）×契約日数

- ・患者衣 ①浴衣型 ②甚平型+ズボン ③介護寝巻き のいずれか（週3枚）



● Cセット 税込231円（税抜210円）×契約日数

- ・バスタオル（2～3枚/週） ・フェイスタオル（3～7枚/週）



・カッコ内の使用目安を超えて使用した場合でも超過料金の請求はございません。

● サービス品（A・Bセットをお申し込みの方は無料にて配布致します）



歯ブラシ



歯磨き粉



ティッシュ



蓋付コップ



ウェットティッシュ



はし



スプーン



ビニール袋



ナイロンタオル



ストロー（希望者：入れ歯ケース



使い捨て食事用エプロン



スポンジブラシ）



シャンプーとボディソープは浴室に備え付けてあります

産科セット プラン内容

●産科セット

税込858円（税抜780円）×契約日数

- ・マタニティ ワンピース+ズボン（1日1枚）
- ・バスタオル（1日1枚） ・フェイスタオル（1日1枚）



+サービス品

● サービス品（産科セットをお申し込みの方は無料にて配布致します）



歯ブラシ



歯磨き粉



ティッシュ



蓋付コップ



ウェットティッシュ



はし



スプーン



ビニール袋



ナイロンタオル



ストロー

シャンプーとボディソープは浴室に備え付けてあります

衣類セット・産科セット オプション プラン内容

●オプション(肌着)

税込209円（税抜190円）×契約日数

- ・7分袖肌着（3～4枚/週）



●オプション(飲料)①

税込129円（税抜120円）×契約日数

- ・すばらしい麦茶 500ml 一日**1本**ご提供



●オプション(飲料)②

税込259円（税抜240円）×契約日数

- ・すばらしい麦茶 500ml 一日**2本**ご提供



※すばらしい麦茶の成分

大麦（国産）/ビタミンC /野生植物抽出ミネラル

販売商品

- 転倒予防シューズ 税込1,882円（税抜1,711円） 1足



※スリッパの代わりとなる室内シューズとなります。

Sサイズ 21.0～22.0 cm（病棟での購入）
Mサイズ 22.5～23.5 cm（病棟での購入）
Lサイズ 24.0～25.0 cm（売店での購入）

紙おむつセットとは

ご入院中に必要な紙おむつを日額制でご利用できるサービスです。定額制ですので、追加料金を頂くことはございません。

紙おむつセット プラン内容

- 紙おむつセット 税込396円（税抜360円）×契約日数

パンツ、テープ止め、各種パッド



大王製紙
うす型さらさらパンツ



大王製紙
スーパーフィットテープ



サルバ
安心Wフィット



アテント
軟便安心パッド



大王製紙
紙パンツ用尿取りパッド
ぴったり超安心



大王製紙
長時間安心パッド
ダブルブロック



大王製紙
夜1枚安心パッド
多いタイプ



大王製紙
昼長時間安心パッド

注) 消費税法により請求合計額に対して消費税計算を行っているため、リーフレット等に記載されている税込金額と請求金額に若干の相違が生じる可能性がございます。ご了承ください。

- ・ 患者様のご病状により、病棟の判断でプラン変更を行う場合がございますので予めご了承ください。
- ・ 紙おむつセットは医療費控除が適用されることがあります。

お申込み方法について

- ・ **1階売店内**にてお申込み受付を致します。

受付時間 10:00～17:00（土・日・祝日除く）

- ・ **衣類レンタル**お申込みの方
入院日当日に、1階院内売店にて衣類が入ったバッグをお渡しします。



お渡し場所（1階院内売店）

例）お渡しするバッグ例



入院セット用バッグ

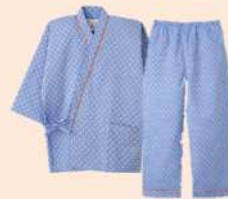

衣類



タオル類

- ・ **紙おむつセット**お申込みの方
売店でのお渡しはございません。病棟にて病院職員が配布致します。
ご使用の有無に関わらず、契約期間中は開始日から1日あたりの定額料金を頂きます。

ご入院中について

・衣類レンタルの定期配布について

レンタル品と割りばし、スプーン、ストローは定期配布いたします。

レンタル品と割りばし、スプーン、ストロー以外の定期配布はございませんので、不足時は
お声掛け下さい。追加料金は発生しません。

使用した病衣は病棟職員様へお渡しください。

毎週 月曜日・水曜日・金曜日に病室まで配布をいたします。

※祝日の配布はございませんので、配布日をずらして配布いたします。

※配布時に患者さまが病室にご不在の場合でも、配布させて頂きますのでご了承ください。

・紙おむつセットの定期配布について

必要に応じて病院職員よりおむつ交換をいたします。

・途中解約、プラン追加、プラン変更をご希望の場合

病院職員にお申し出ください。

- ・ **飲料は配布後の返品は受け付けておりませんので、ご了承ください。**

退院時について

- ・退院に伴う解約手続きはございません。退院日をもって、自動解約となります。
- ・**返却するもの、お持ち帰り頂くもの**
レンタル品は病室に置いたままお帰りください。
余ったサービス品は感染対策上すべてお持ち帰り頂きますようお願い致します。

返却するもの (レンタル品)



持ち帰るもの (サービス品)



返却前に衣類ポケットの中を確認お願い致します。

貴重品やごみなどを入れたままにしないで下さい。紛失の原因や衣類の破損の原因となります。



ポケットを
必ずご確認
下さい

ご利用料金のご請求について

- ・ご請求は月末締めとなります。翌月中旬頃に請求書をご契約者様の住所に郵送致します。
- ・ご利用日数が複数月にわたる場合には、毎月末に請求締めを行い、各月のお支払いになります。
- ・**入院費とは別のお支払いとなりますのでご注意ください。**
- ・退院日をもってプラン解約とさせていただきます。
- ・外泊の場合、外泊初日とお戻り当日分はご請求対象となります。
※1泊2日の外泊の場合は、ご請求対象となります。
- ・ご容態に応じて、プラン変更させて頂く場合がございます。ご了承の程、宜しくお願いします。

お支払い方法

- ・全国のコンビニエンスストアにてお支払い頂けます。請求書送付時に払込票を同封させていただきます。
お手元に届きましたら期限内にお近くのコンビニエンスストアでお支払いください。
- ・LINEpay・PayPay・auPay・PayBでのお支払いも可能です。

入院中に必要なもの

入院セットに含まれないもの一覧

入院セットを契約されない方	Aセット契約の方	Bセット契約の方
☆日用品	☆日用品	☆日用品
<input type="checkbox"/> パジャマ	<input type="checkbox"/> マスク	<input type="checkbox"/> バスタオル
<input type="checkbox"/> バスタオル	<input type="checkbox"/> 下着類	<input type="checkbox"/> タオル
<input type="checkbox"/> フェイスタオル	<input type="checkbox"/> 時計	<input type="checkbox"/> マスク
<input type="checkbox"/> 洗面器（必要時）	<input type="checkbox"/> カレンダー	<input type="checkbox"/> 下着類
<input type="checkbox"/> マスク	<input type="checkbox"/> イヤホン（売店にあり）	<input type="checkbox"/> 時計
<input type="checkbox"/> 下着類	<input type="checkbox"/> 洗面器（必要時）	<input type="checkbox"/> カレンダー
<input type="checkbox"/> ティッシュペーパー	<input type="checkbox"/> 爪切り	<input type="checkbox"/> イヤホン（売店にあり）
<input type="checkbox"/> ウエットティッシュ	<input type="checkbox"/> 筆記用具	<input type="checkbox"/> 洗面器（必要時）
<input type="checkbox"/> 時計	<input type="checkbox"/> ハンガー（必要な方）	<input type="checkbox"/> 爪切り
<input type="checkbox"/> カレンダー	<input type="checkbox"/> 履物	<input type="checkbox"/> 筆記用具
<input type="checkbox"/> イヤホン（売店にあり）	（運動靴等すべりにくい履物）	<input type="checkbox"/> ハンガー（必要な方）
<input type="checkbox"/> 爪切り	<input type="checkbox"/> リハビリ用ズボン（必要時）	<input type="checkbox"/> 履物
<input type="checkbox"/> 筆記用具	<input type="checkbox"/> 携帯用充電器	（運動靴等すべりにくい履物）
<input type="checkbox"/> ハンガー（必要な方）	☆整容	<input type="checkbox"/> リハビリ用ズボン
<input type="checkbox"/> 履物	<input type="checkbox"/> 髭剃り	（必要な方）
（運動靴等すべりにくい履物）	<input type="checkbox"/> くし	<input type="checkbox"/> 携帯用充電器
<input type="checkbox"/> 洗濯ものの袋（ビニール）	☆食事	☆整容
<input type="checkbox"/> リハビリ用ズボン（必要時）	<input type="checkbox"/> フォーク	<input type="checkbox"/> 髭剃り
<input type="checkbox"/> 携帯用充電器	<input type="checkbox"/> 飲料	<input type="checkbox"/> くし
☆整容	<input type="checkbox"/> ※必要に応じて、各自ご用意ください。	☆食事
<input type="checkbox"/> 入れ歯入れ	☆その他	<input type="checkbox"/> フォーク
<input type="checkbox"/> くし	<input type="checkbox"/> 普段飲んでいる薬	<input type="checkbox"/> 飲料
<input type="checkbox"/> 歯ブラシセット	（目薬・塗り薬・インスリン注射等）	<input type="checkbox"/> ※必要に応じて、各自ご用意ください。
<input type="checkbox"/> 髭剃り	<input type="checkbox"/> お薬手帳	☆その他
<input type="checkbox"/> ナイロントオル		<input type="checkbox"/> 普段飲んでいる薬
☆食事		（目薬・塗り薬・インスリン注射等）
<input type="checkbox"/> 箸、スプーン		<input type="checkbox"/> お薬手帳
<input type="checkbox"/> フォーク		
<input type="checkbox"/> コップ		
（安静が必要な方 ストロー付きコップ）		
<input type="checkbox"/> 飲料		
※必要に応じて、各自ご用意ください。		
<input type="checkbox"/> 食事使い捨てエプロン		
（必要時）		
☆その他		
<input type="checkbox"/> 普段飲んでいる薬		
（目薬・塗り薬・インスリン注射等）		
<input type="checkbox"/> お薬手帳		

☆オムツについて・・・

オムツ使用の方は紙オムツセットの契約をお願いします。
当院では、皮膚トラブルになりにくい・漏れにくいオムツを使用しています。（病棟の方でも申し込みができます）

★転倒予防のため、スリッパのご使用は控えてください。

★スリッパの代わりとなる転倒予防シューズを病棟・売店で販売しております。

お問い合わせ窓口

●病院指定業者及び運営管理先●

ワタキューセイモア株式会社

Tel: 0120 - 62 - 5775 【フリーダイヤル】

受付時間 9:00~17:00 土・日・祝除く

- ・入院セットはワタキューセイモア株式会社との直接契約となっておりますので、お問い合わせ等は上記連絡先までお願い致します。
- ・お問い合わせの際にはご利用されている病院名及びプラン名をお知らせください。